



# Censo Breve sobre impacto da EAD sobre Ensino Presencial na pandemia

---

Coordenação e análise: Betina von Staa – Coordenadora do CensoEAD.BR da ABED

## De onde vêm os respondentes (números absolutos, total 51)

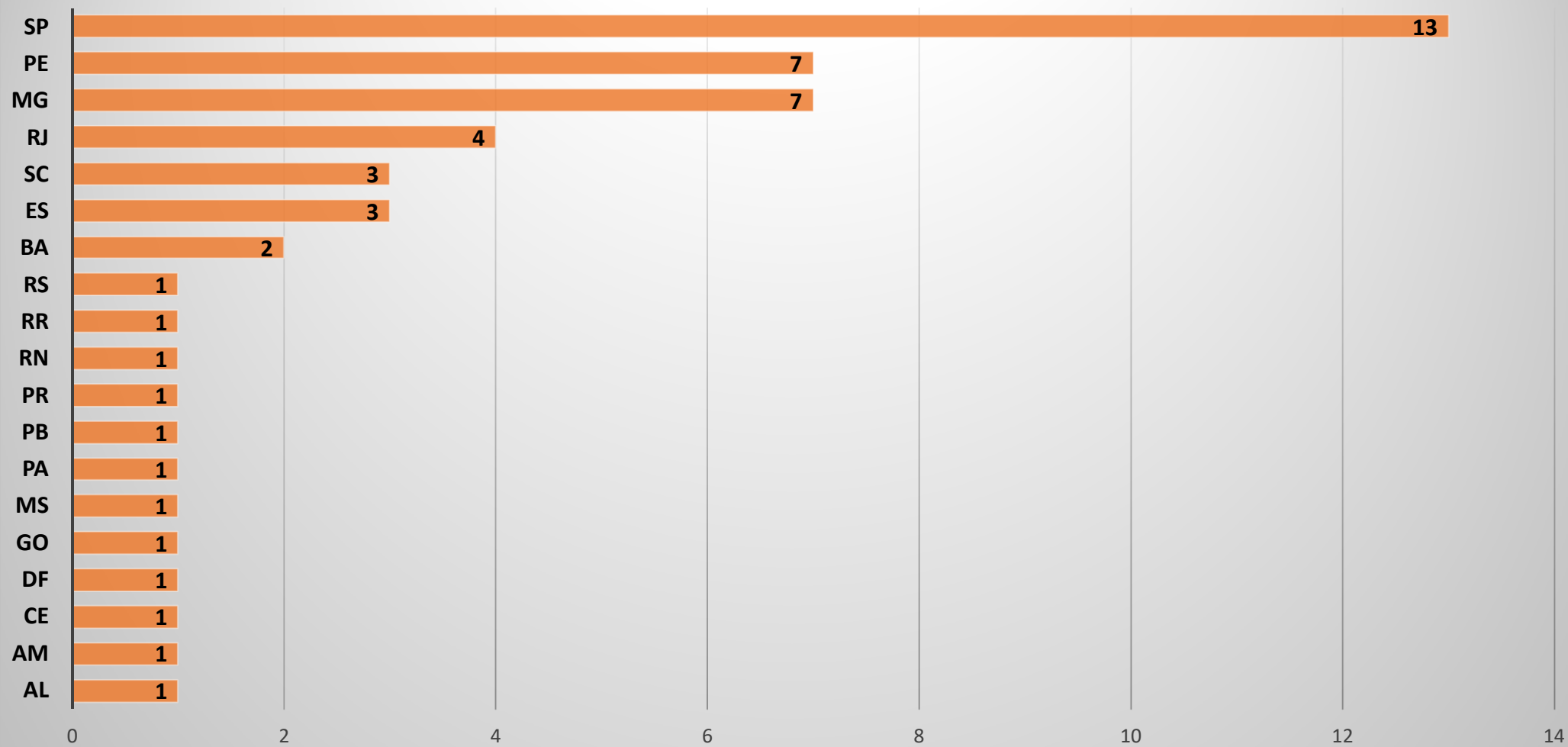

## Que tipo de cursos EaD a sua instituição já oferecia antes da pandemia do COVID19?

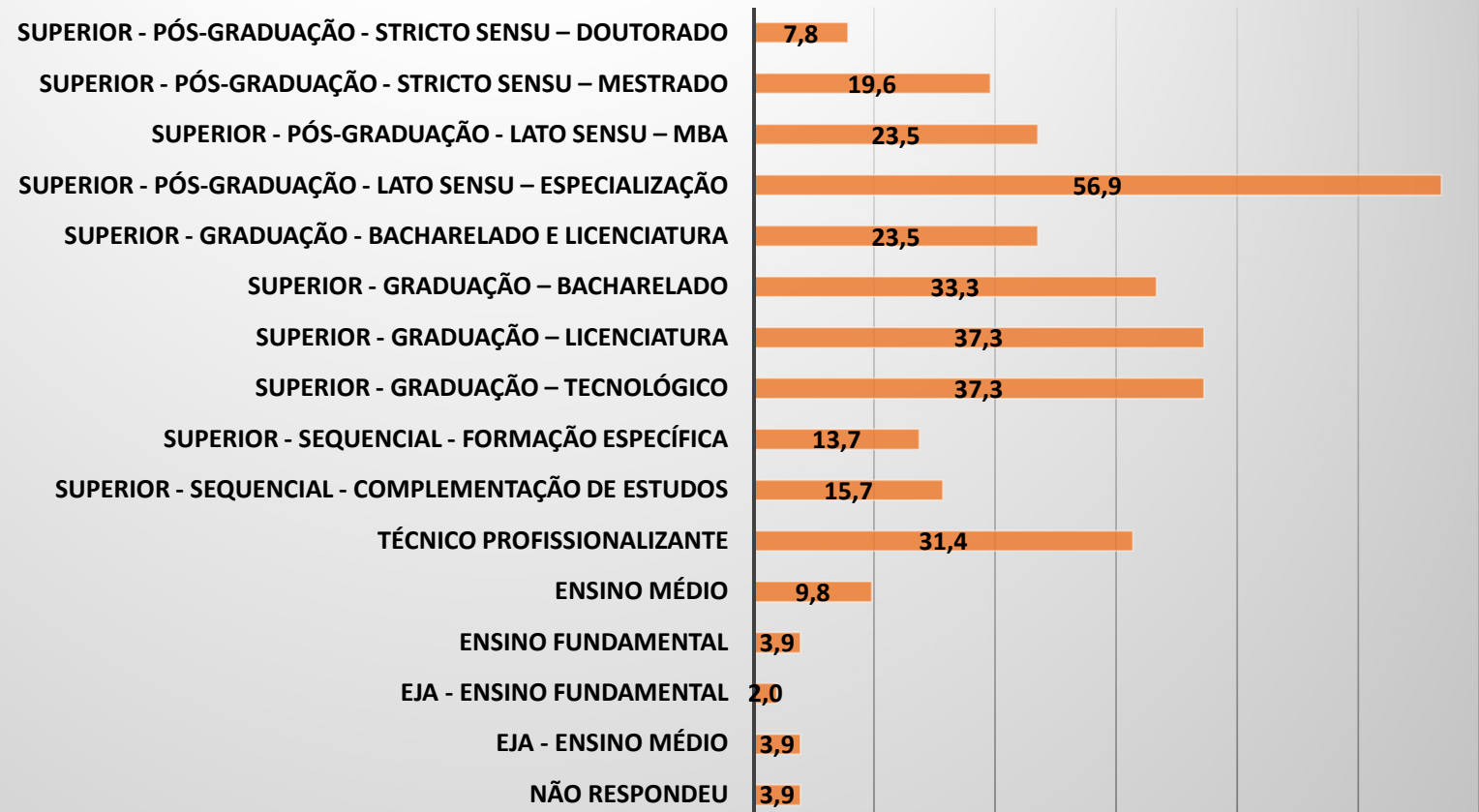

**No período entre 1 de janeiro de 2020 e 31 de dezembro de 2020 o volume total de matrículas em CURSOS EaD:**

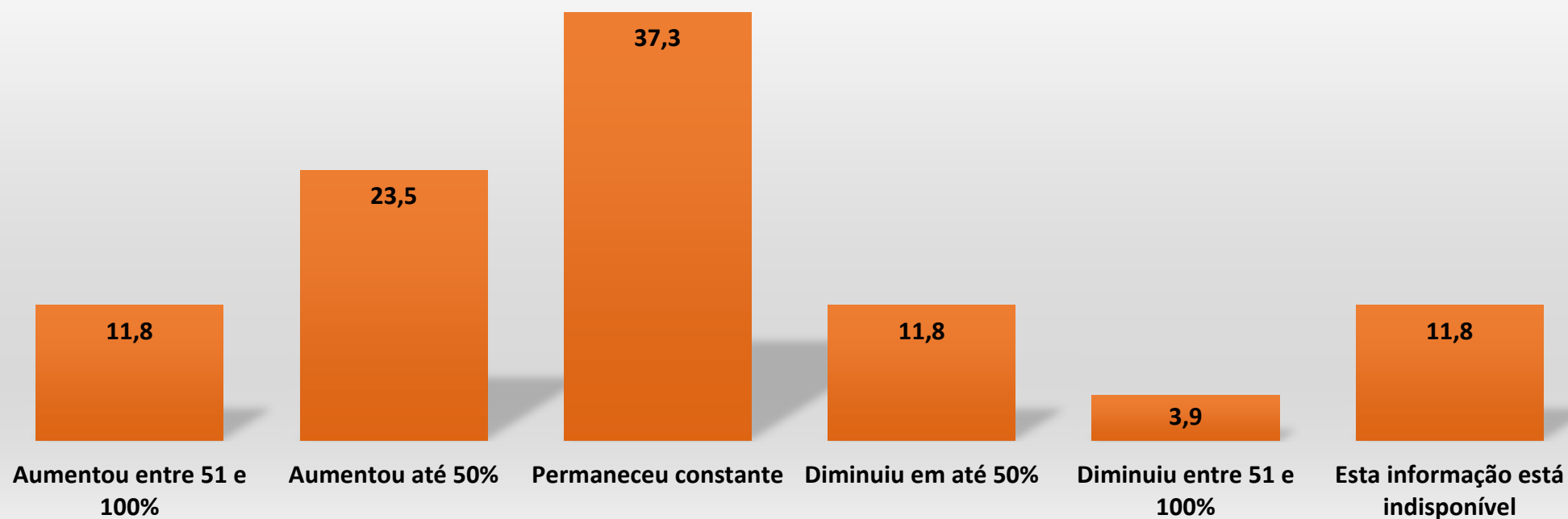

**No período entre 1 de janeiro de 2020 e 31 de dezembro de 2020 o volume total de inadimplência em CURSOS EaD:**

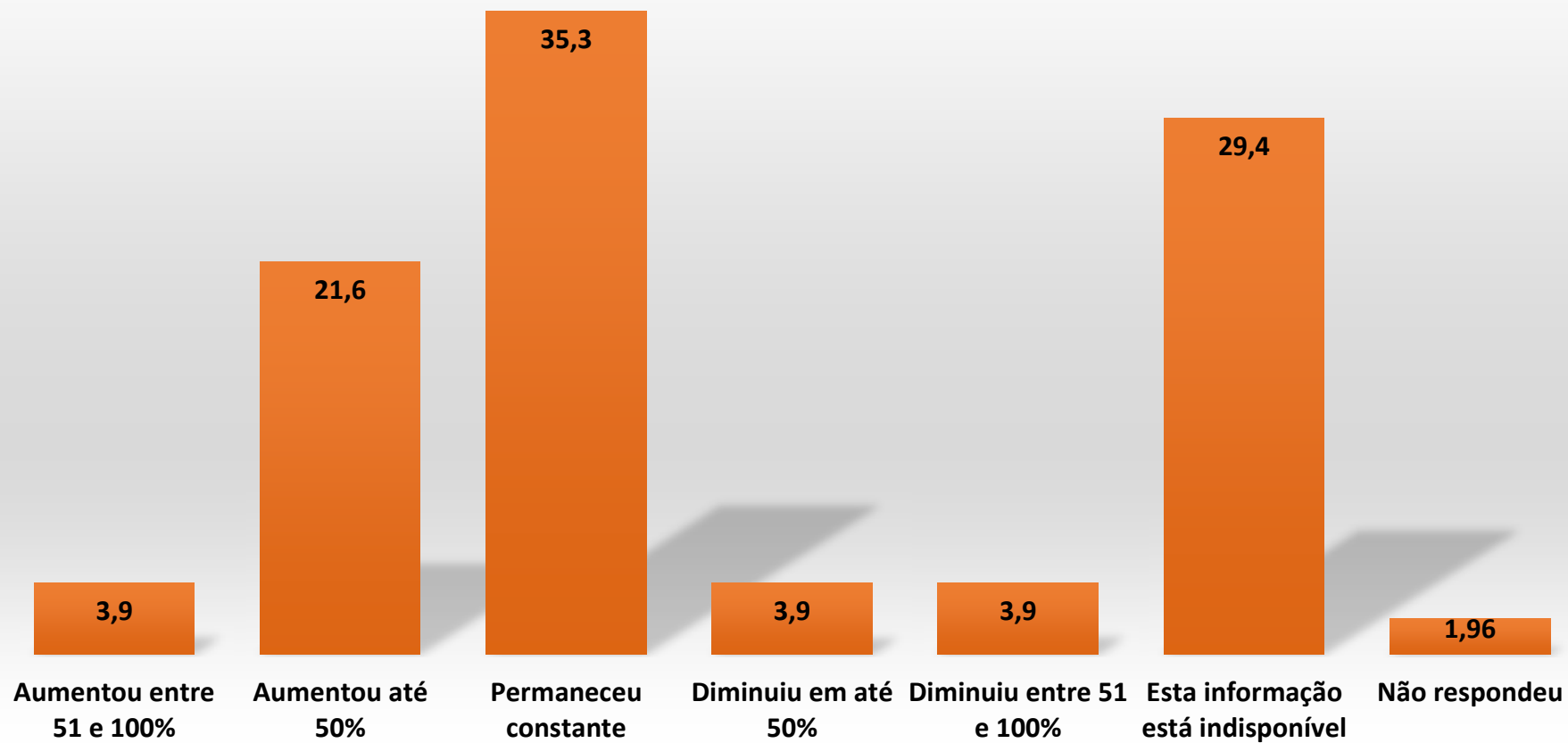

No período entre 1 de janeiro de 2020 e 31 de dezembro de 2020 o volume total de taxa de evasão em CURSOS EaD:

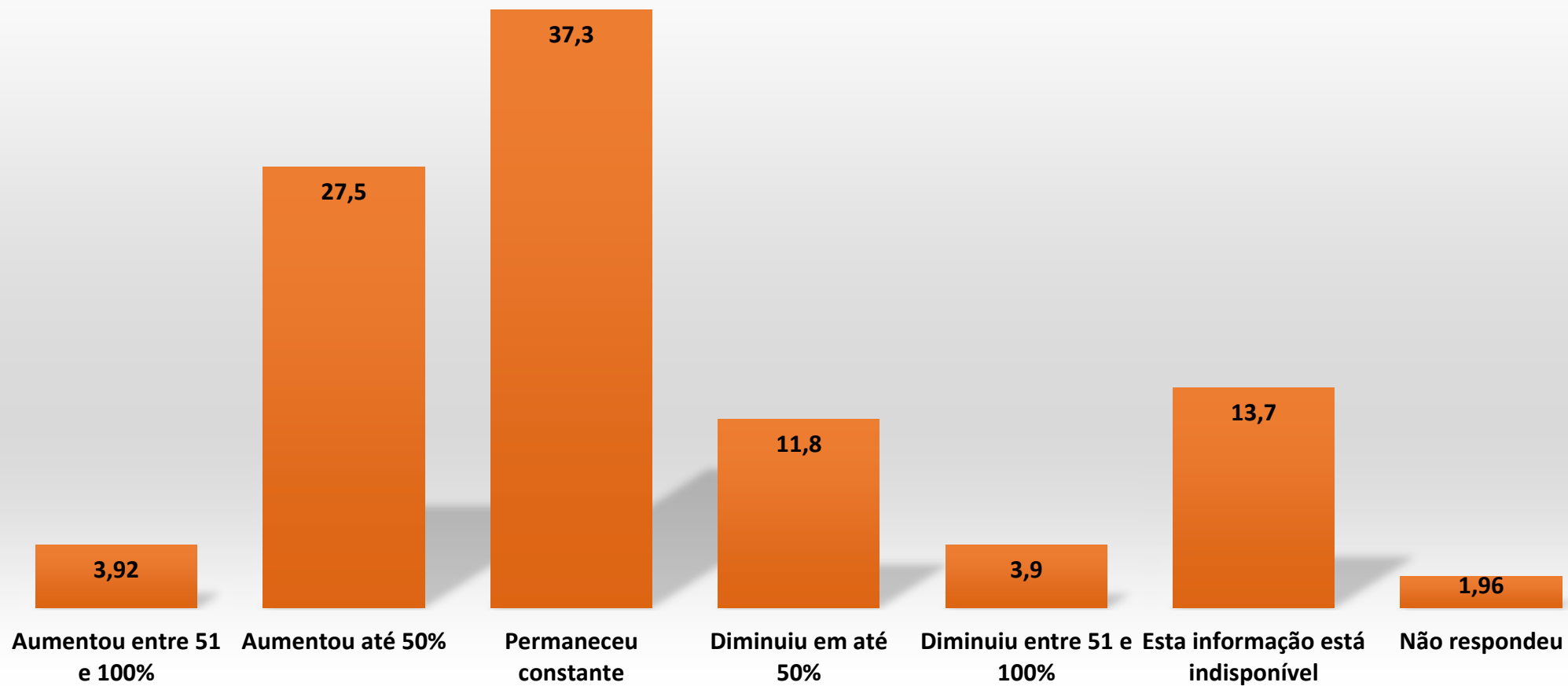

### Ao final do ano, a taxa de evasão ficou em:

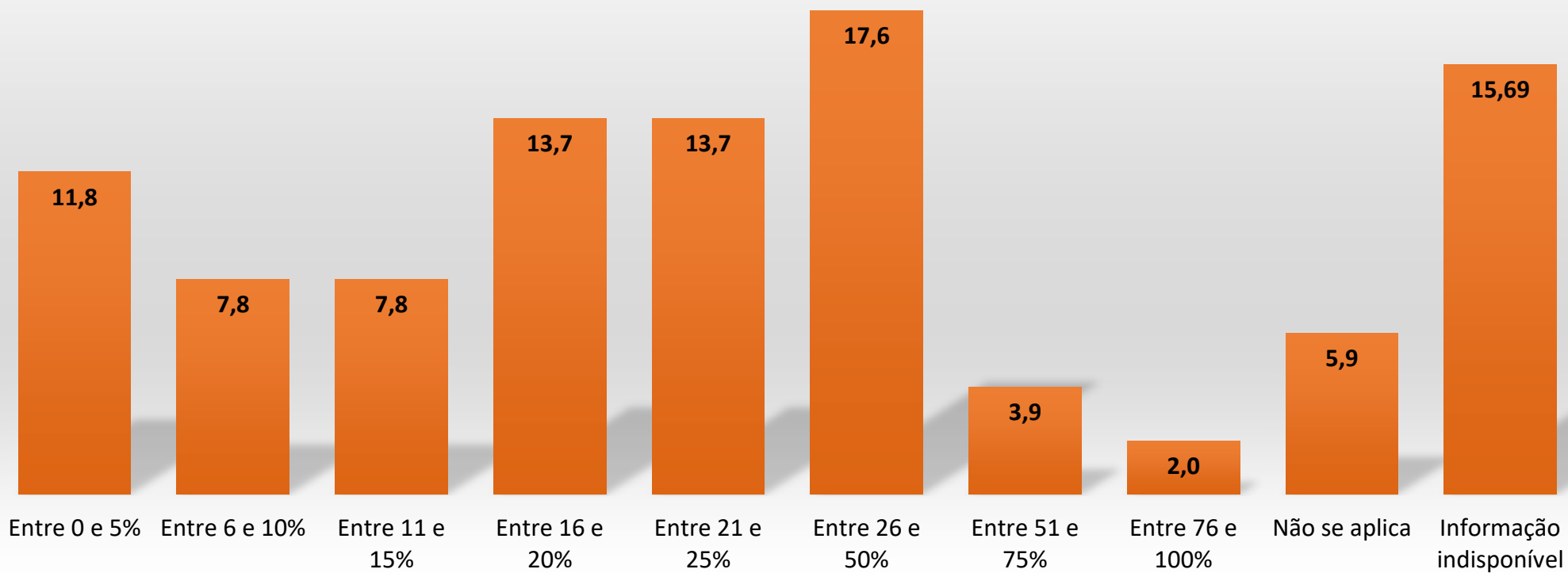

# O desconto que tivemos de dar para manter alunos nos cursos foi de:

## EAD

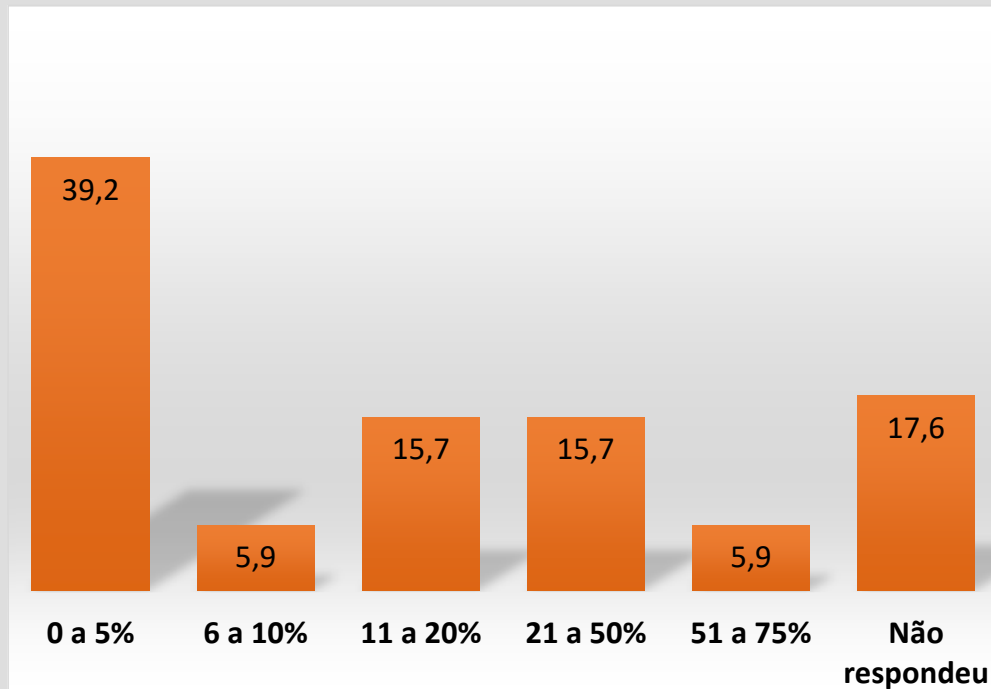

## Presencial

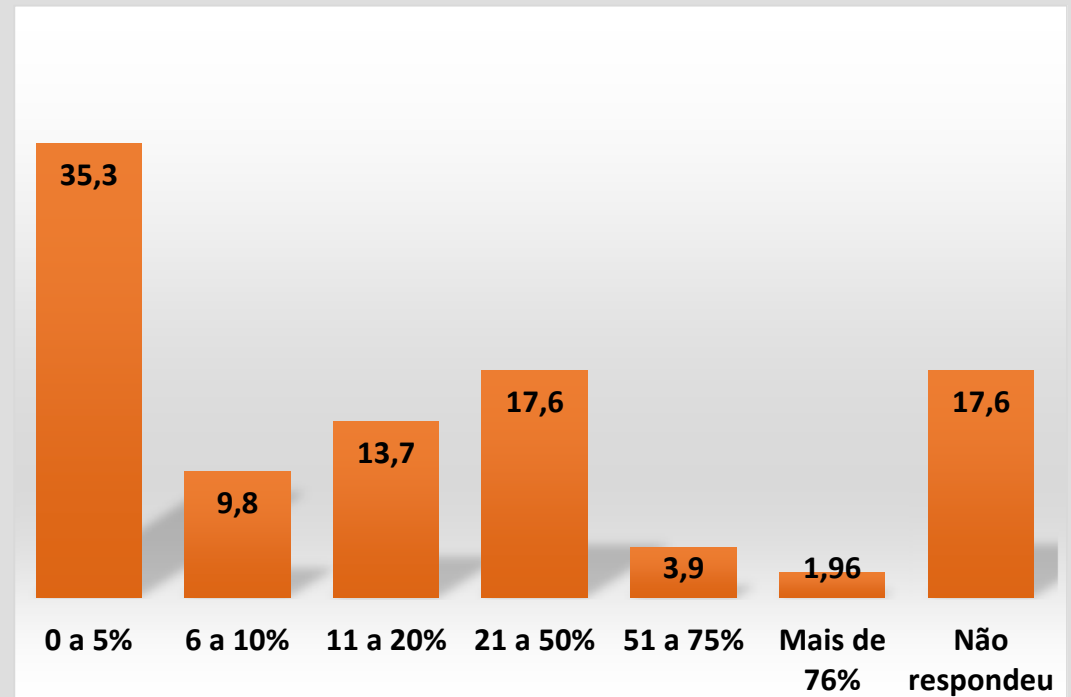



**A que você atribui a taxa de evasão ou os pedidos de descontos pelos alunos originalmente matriculados em cursos presenciais:**



## A experiência da sua instituição com a EaD permitiu dar apoio aos cursos presenciais em quais desses aspectos?

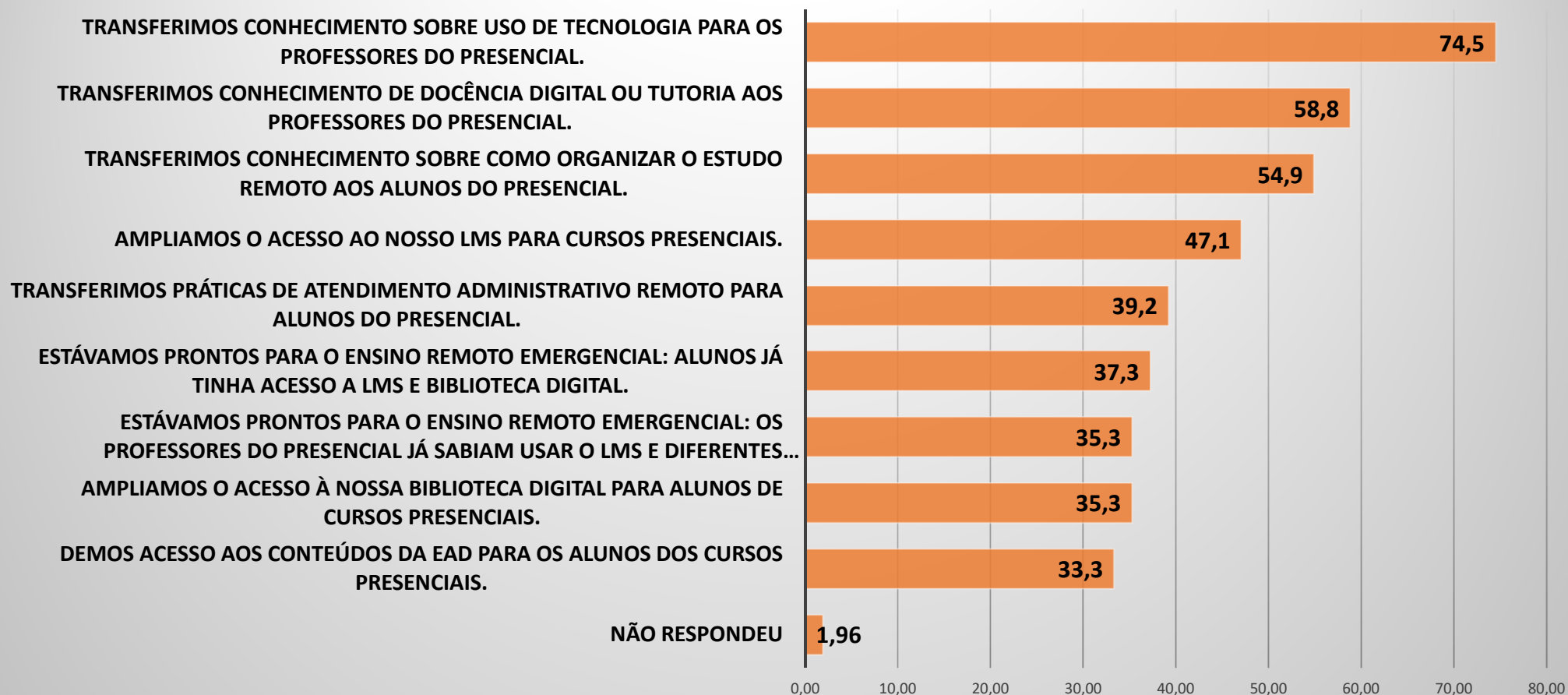

# Opinião dos respondentes

## Efeito da experiência com EAD para lidar com as demandas da pandemia (de 1 a 5)

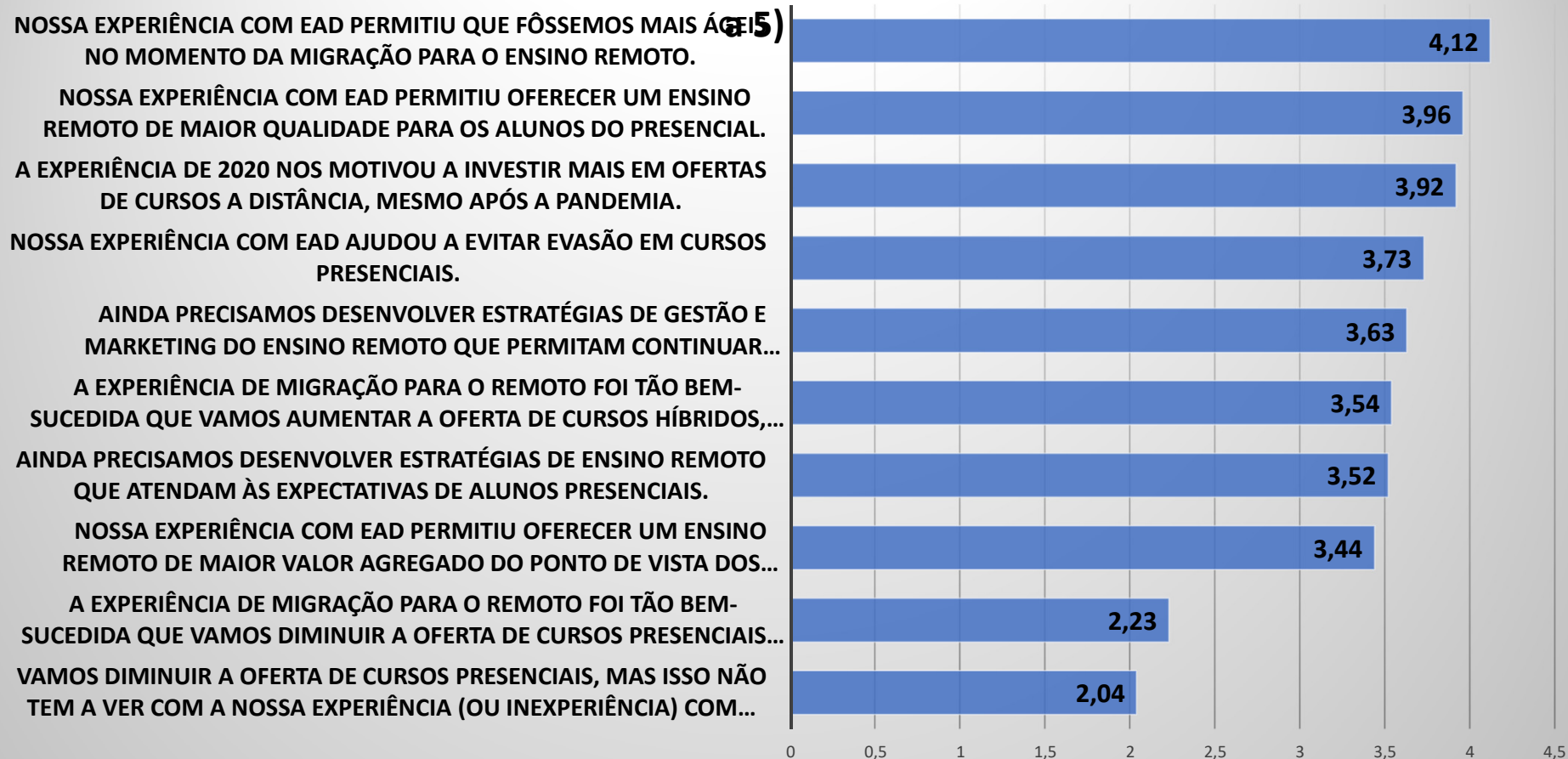

Informações para a imprensa:

Maíra Hirose

[mairahirose@mecomunica.com.br](mailto:mairahirose@mecomunica.com.br)

11 9 9757-1670 (WhatsApp)

